Grob-Bauprogramm

Luzern - Kunstrasen Stadion Tribschen (FC Kickers)
Stand: 20.02.2026

Platz gesperrt: 09. März 2026 bis 31. Juli 2026

PLANGRÜN AG, TL

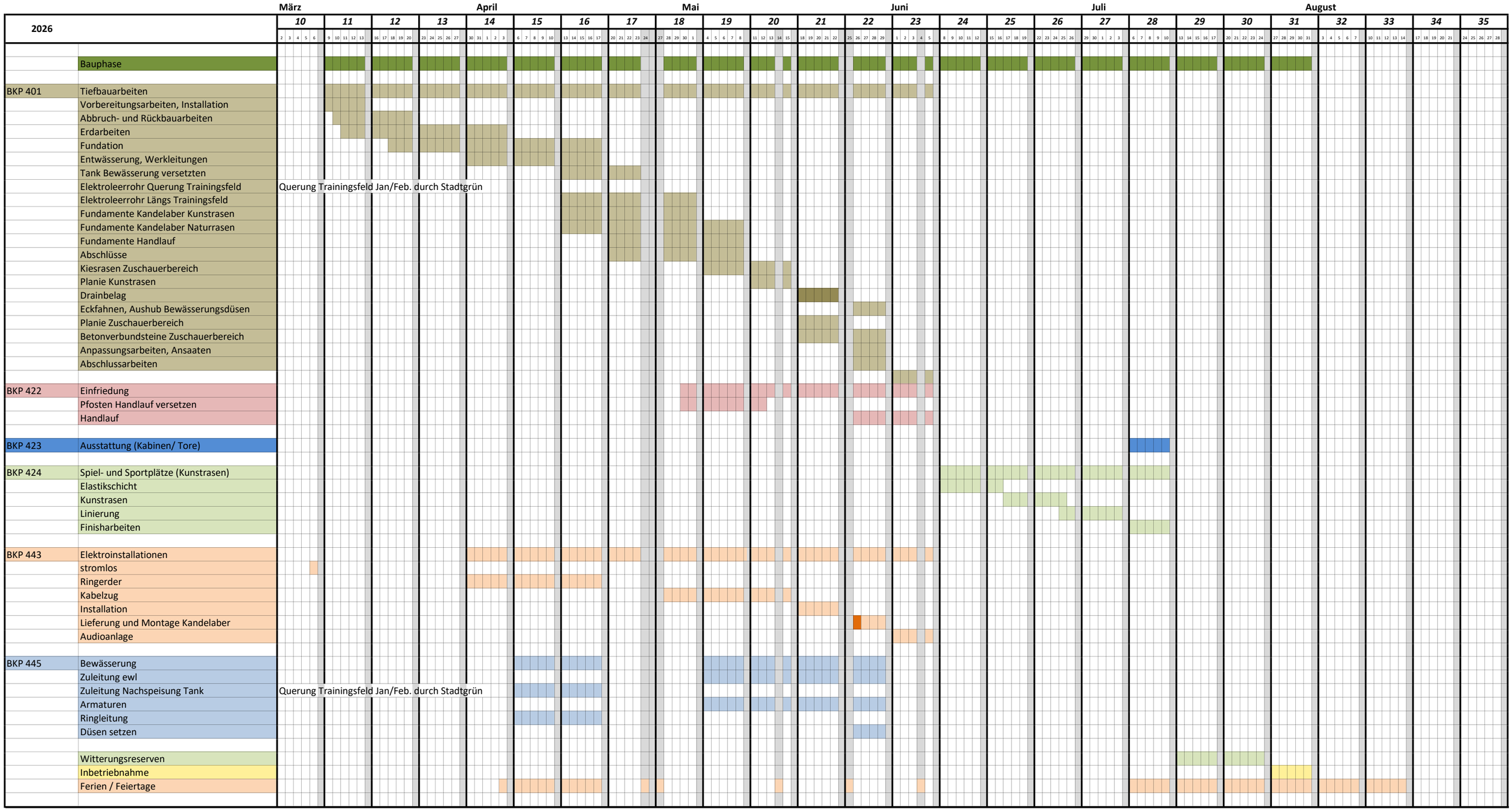

Die detaillierten Termine sind mit der Bauleitung jeweils frühzeitig abzusprechen!